

# Uitnodiging Fietstocht

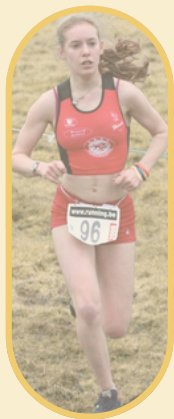

Beste leden

Jullie zijn allen van harte welkom om mee te fietsen van Zwalm richting Merelbeke. We passeren pittoreske dorpjes en fietsen, op een paar heuveltjes na, vooral over vlakke wegen.

De tocht is 50 km lang en we pauzeren halverwege. We eindigen terug in Zwalm, waar er de mogelijkheid is om samen te eten in restaurant De Molenaere.

We zien jullie graag dan!

# Praktische informatie



Zondag 3 augustus



Parking restaurant De  
Molenaere



Fietstocht: 13.30u

Bietmolenstraat 18

Avondeten: 18.00u

Zwalm



Neem de trein naar Sint-Denijs-Boekel en dan bus 40 tot aan de halte Nederzwalm Stationsstraat. Vanaf daar is het nog 700 m wandelen.



Parkeermogelijkheden aan het restaurant

Als u wilt deelnemen aan de fietstocht, gelieve dan voor 28 juli in te schrijven met vermelding of u mee fietst en/of mee aanschuift aan tafel.

Reserveren kan via  
[filip\\_desmet@hotmail.com](mailto:filip_desmet@hotmail.com)

0478 58 76 59

0474 06 08 70

Bedankt en tot binnenkort

